

1

!! CUIDAR LOS NIVELES !!

6.100 mm (DISTANCIA ENTRE CENTROS)

!! CUIDAR LOS NIVELES !!

ATORNILLAR SOBRE LA SOLERA DE HORMIGÓN

ATORNILLAR SOBRE LA SOLERA DE HORMIGÓN

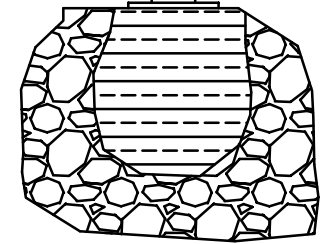
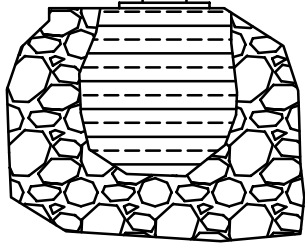

LINEA DE PISTA

LA DISTANCIA ENTRE LOS SOPORTES DE GIRO Y LA LINEA DE LA PISTA VIENE DADA POR LA EXTENSIÓN INDICADA PARA EL FONDO DE LA PORTERÍA Y DEBE MEDIRSE DESDE LA PARTE POSTERIOR DE LA PLACA DE ANCLAJE. POR EJEMPLO PARA UNA PORTERÍA DE 1.50 m DE FONDO LA DISTANCIA 'X' DEBERÁ SER DE 1.50 m.

X

'DADO' DE HORMIGÓN DE 50 x 50 x 60 Cm (LADO x LADO x PROFUNDIDAD)

'DADO' DE HORMIGÓN DE 50 x 50 x 60 Cm (LADO x LADO x PROFUNDIDAD)

!! CUIDAR LA ALINEACIÓN !!

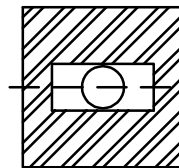
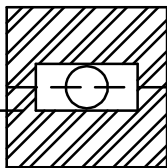

MONTAJE PORTERÍA FÚTBOL 7 ALUMINIO ABATIBLE LATERALMENTE

FECHA: 22-10-2017

PLANO: FP60100-M

SERIE: 2 DE 2



ESTEBAN SPORTING GOODS & EQUIPMENT S.L.
C/ Valls, 65 - 08530 LA GARRIGA - BARCELONA - ESPAÑA
Tel: 938 718 008 - Fax: 938 718 009
e-mail: esteban@esteban.info Url: www.esteban.info

Technical supplier FIBA Basketball WorldCup SPAIN2014
Technical supplier Basketball Paralympics Games RIO 2016
Technical supplier for gymnastics Mediterranean Games 2018

2

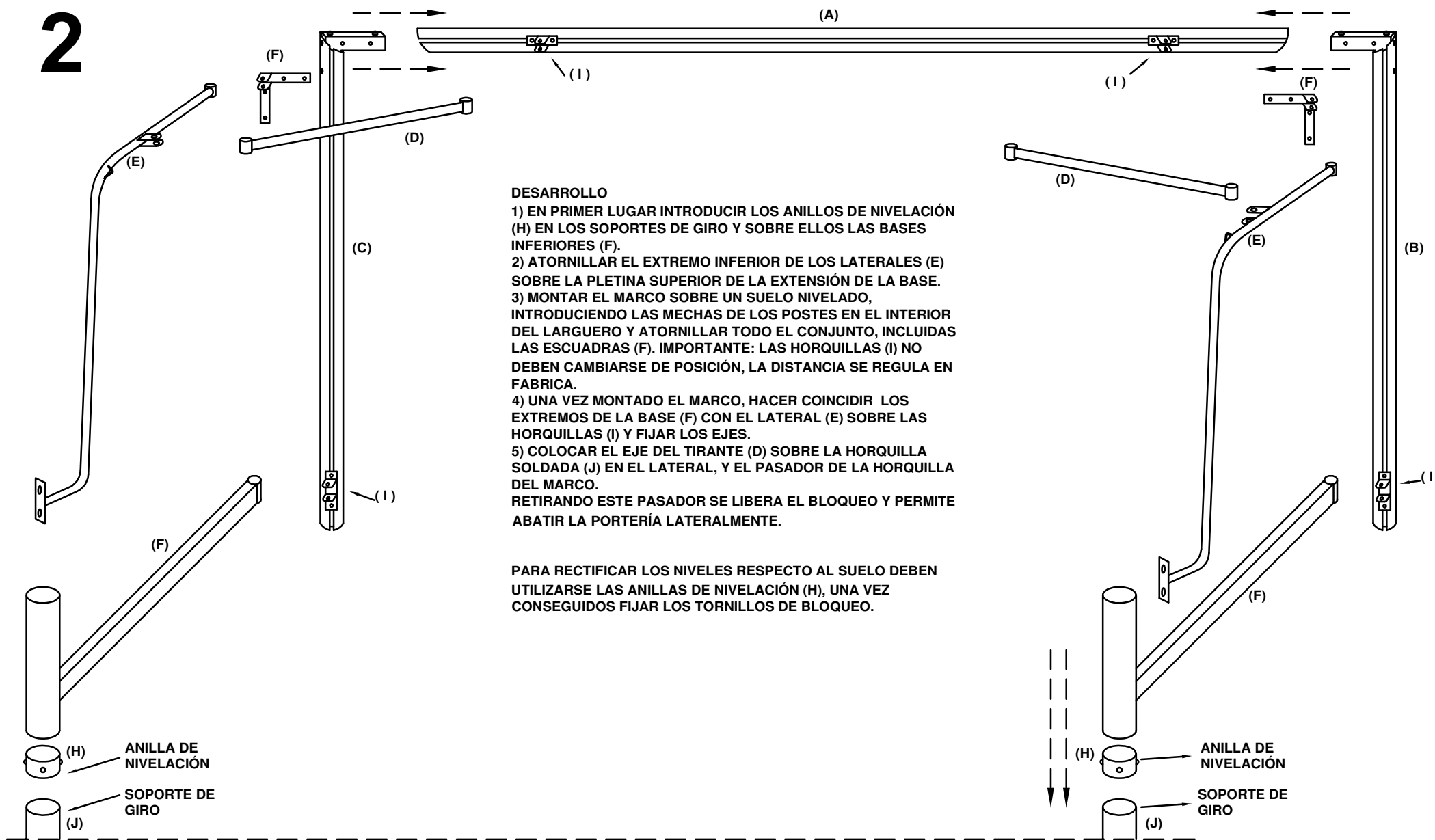

DESARROLLO

- 1) EN PRIMER LUGAR INTRODUCIR LOS ANILLOS DE NIVELACIÓN (H) EN LOS SOPORTES DE GIRO Y SOBRE ELLOS LAS BASES INFERIORES (F).
- 2) ATORNILLAR EL EXTREMO INFERIOR DE LOS LATERALES (E) SOBRE LA PLETINA SUPERIOR DE LA EXTENSIÓN DE LA BASE.
- 3) MONTAR EL MARCO SOBRE UN SUELO NIVELADO, INTRODUCIENDO LAS MECHAS DE LOS POSTES EN EL INTERIOR DEL LARGUERO Y ATORNILLAR TODO EL CONJUNTO, INCLUIDAS LAS ESCUADRAS (F). IMPORTANTE: LAS HORQUILLAS (I) NO DEBEN CAMBIARSE DE POSICIÓN, LA DISTANCIA SE REGULA EN FABRICA.
- 4) UNA VEZ MONTADO EL MARCO, HACER COINCIDIR LOS EXTREMOS DE LA BASE (F) CON EL LATERAL (E) SOBRE LAS HORQUILLAS (I) Y FIJAR LOS EJES.
- 5) COLOCAR EL EJE DEL TIRANTE (D) SOBRE LA HORQUILLA SOLDADA (J) EN EL LATERAL, Y EL PASADOR DE LA HORQUILLA DEL MARCO. RETIRANDO ESTE PASADOR SE LIBERA EL BLOQUEO Y PERMITE ABATIR LA PORTERÍA LATERALMENTE.

PARA RECTIFICAR LOS NIVELES RESPECTO AL SUELO DEBEN UTILIZARSE LAS ANILLAS DE NIVELACIÓN (H), UNA VEZ CONSEGUIDOS FIJAR LOS TORNILLOS DE BLOQUEO.

MONTAJE PORTERÍA FÚTBOL 7 ALUMINIO ABATIBLE LATERALMENTE

FECHA: 22-10-2017

PLANO: FP60100-M

SERIE: 1 DE 2



ESTEBAN SPORTING GOOD EQUIPMENT S.L.
 C/ Vulpia, 65 - 08530 LA GARRIGA - BARCELONA - ESPAÑA
 Tel: 933 718 005 - Fax: 933 718 099
 e-mail: esteban@esteban.info Url: www.esteban.info

SPORTING GOODS & EQUIPMENT
 Technical supplier FIBA Basketball WorldCup SPAIN2014
 Technical supplier Basketball Paralympics Games RIO 2016
 Technical supplier for gymnastics Mediterranean Games 2018